

**Police Bharti GK in Marathi:** विद्यार्थीमित्रांनो जसे कि तुम्हाला कळालेच असेल 2022 मध्ये 13000+ पदांसाठी पोलीस भरती परीक्षा होणार आहे. आणि त्यासाठी तुम्ही तयारी करायला देखील सुरवात केली असेल. आजच्या या लेखामध्ये मी घेऊन आलो आहे **Maharashtra Police Bharti Exam Paper in Marathi**. या लेखामध्ये मी **100+ Police bharti Marathi GK Questions** ची लिस्ट तयार केली आहे. हे सर्व प्रश्न या आधीच्या पोलीस भरती परीक्षेमध्ये विचारले गेले आहेत.

नमस्कार मित्रांनो, माझे नाव रोहित म्हात्रे आहे आणि तुम्हा सर्व मित्रांचे या वेबसाइटवर स्वागत आहे, येथे तुम्हाला **Maharashtra Police Bharti 2022** शी संबंधित संपूर्ण अभ्यास सामग्री मिळेल.

## पोलिस भरती जनरल नॉलेज प्रश्न उत्तरे | Police bharti gk questions in Marathi

- कोकणातील किनारी गाळाच्या मृदेला काय म्हणतात?
  - भाबरा मृदा
  - तराई मृदा
  - जांभी मृदा**
  - भांगर व खादर
- अयोग्य जोडी ओळखा?
  - तौला - नाशिक
  - हनुमान - धुळे
  - अस्तंभा - नाशिक**
  - तोरणा- पुणे नदूरबार
- पृथ्वीवरील जमिनीपैकी सर्वसाधारणपणे अतिशय थंड असलेला भाग किती आहे?
  - 17%**
  - 13%
  - 11%
  - 9%
- अमेरिकेच्या स्वातंत्र्याचा जाहीरनाम्याचा मसुदा कोणी तयार केला?
  - लॉर्ड कॉर्नवालीस
  - थॉमस जेफरसन**
  - जॉर्ज वॉशिंग्टन
  - थॉमस पेन
- जगातील असा कोणता महासागर आहे की ज्याचे नाव एका देशावरून ठेवले आहे?
  - हिंदी**
  - अटलांटिक
  - पॅसिफिक
  - दक्षिण
- बुलढाणा जिल्ह्यातील थंड हवेचे ठिकाण कोणते?
  - भिंगारा**

- B. लोणावळा
- C. म्हैसमाळा
- D. गौताळा

7. महाराष्ट्रातील महानगरपालिकेमध्ये किमान आणि कमाल प्रभाग समित्या किती असू शकतात?

- A. ४ ते १३
- B. ४ ते २५
- C. ३ ते २५
- D. ४ ते १३

8. इंग्रजांनी आपल्या या स्थानिक स्वशासक बंधने लावून त्यांना अपंग केले आहेत असा आरोप इंग्रजांवर कोणी केला?

- A. पंडित नेहरू
- B. महात्मा गांधी
- C. अॅनी बेझंट
- D. सुरेंद्रनाथ बॅनर्जी

9. नगरपरिषदेचा अध्यक्ष खालीलपैकी कोणाकडे स्वतःच्या पदाचा राजीनामा सादर करतात?

- A. नगर परिषद अध्यक्ष
- B. विभागीय आयुक्त
- C. मुख्य कार्यकारी अधिकारी
- D. जिल्हाधिकारी

10. भारताला स्वातंत्र्य मिळाल्यानंतर खालीलपैकी कोणत्या ठिकाणी सर्वप्रथम सार्वत्रिक प्रौढ मतदानाचा वापर केला गेला?

- A. मणिपूर
- B. जुनागड
- C. त्रावणकोर
- D. जम्मू आणि काश्मीर

11. भारताचे पहिले वनधोरण कोणत्या वर्षी जाहीर झाले?

- A. 1996
- B. 1986
- C. 1956
- D. 1916

12. कोणता घटक कार्बनचे सर्वात जास्त शोषण करतो?

- A. वने
- B. वातावरण
- C. बर्फ
- D. महासागर

13. पवनहंस लिमिटेड या सार्वजनिक क्षेत्रातील हेलिकॉप्टर सेवा पुरवठा करणाऱ्या कंपनीची स्थापना कोणत्या वर्षी करण्यात आली?

- A. 1984
- B. 1985**
- C. 1986
- D. 1987

14. मराठा लोकांसाठी मुंबई कायदेमंडळात स्वतंत्र मतदारसंघ असावा ही मागणी करण्यासाठी शाहू महाराजांनी कोणाला लंडनला पाठवले?

- A. श्रीपतराव शिंदे
- B. भास्करराव जाधव**
- C. केशवराव जेधे
- D. यापैकी नाही

15. 1920 साली महाड येथील कुलाबा जिल्हा परिषदेचे अध्यक्ष कोण होते?

- A. रामचंद्र मोरे
- B. गंगाधरपंत
- C. अनंत चित्रे
- D. डॉ. बाबासाहेब आंबेडकर**

16. पुणे नगरपालिकेने महात्मा फुलेंचा पुतळा बसवावा अशी मागणी इ. स. 1925 मध्ये कोणी केली होती?

- A. दिनकरराव जवळकर
- B. केशवराव जेधे**
- C. विठ्ठल रामजी शिंदे
- D. रंगलर परांजपे

17. 1936 मध्ये मुंबईमध्ये प्रति आंबेडकर किंवा दख्खनचे आंबेडकर म्हणून कोणास ओळखले जात होते?

- A. बी. सी. नवगिरे
- B. पी. आर. व्यंकट स्वामी
- C. बि. एस. व्यंकटराव**
- D. बी. एस. मोरे

18. 1773 च्या नियमाच्या कायदानुसार एक सुप्रीम कोर्ट कुठे स्थापन करण्यात आले?

- A. मुंबई
- B. कलकत्ता**
- C. लखनऊ
- D. यापैकी नाही

19. कोल्हापूर, रत्नागिरी व रायगड या तिन्ही जिल्ह्यात कोणत्या खनिजाचे साठे आहेत?

- A. कोळसा
- B. चुनखडी
- C. बॉक्साईड**
- D. लोखंड

20. महाराष्ट्र शासनाद्वारे प्रकाशित केले जाणारे मासिक कोणते?

- A. शिवराज्य
- B. लोकनेता
- C. पुढारी
- D. लोकराज्य**

21. सुप्रसिद्ध दासबोध या ग्रंथाचे कर्ते कोण?

- A. संत एकनाथ
- B. संत रामदास**
- C. संत ज्ञानेश्वर
- D. संत एकनाथ

22. भारताचे सर्वोच्च शौर्य पदक कोणते?

- A. महावीर चक्र
- B. परमवीर चक्र**
- C. अशोक चक्र
- D. भारतरत्न

23. विजय स्तंभ कोठे आहे?

- A. जयपुर
- B. आग्रा
- C. दिल्ली
- D. चित्तोर**

24. जॅक मा. हे आशियातील सहावे श्रीमंत व्यक्ती असून कोणत्या व्यावसायिक संस्थेचे संस्थापक व ceo आहेत?

- A. अॅमेझॉन
- B. फ्लिपकार्ट
- C. स्नॅपडील
- D. अलीबाबा**

25. शॅडो कॅबिनेट(Shadow Cabinet) ही संकल्पना कोणत्या देशात आढळते?

- A. भारत
- B. अमेरिका
- C. ब्रिटन**
- D. रशिया

26. बालकांच्या हक्कांचे संरक्षण करण्यासाठी बाल हक्क आयोगाची स्थापना करणारे पहिले राज्य कोणते?

- A. महाराष्ट्र**
- B. केरळ
- C. गुजरात
- D. उत्तर प्रदेश

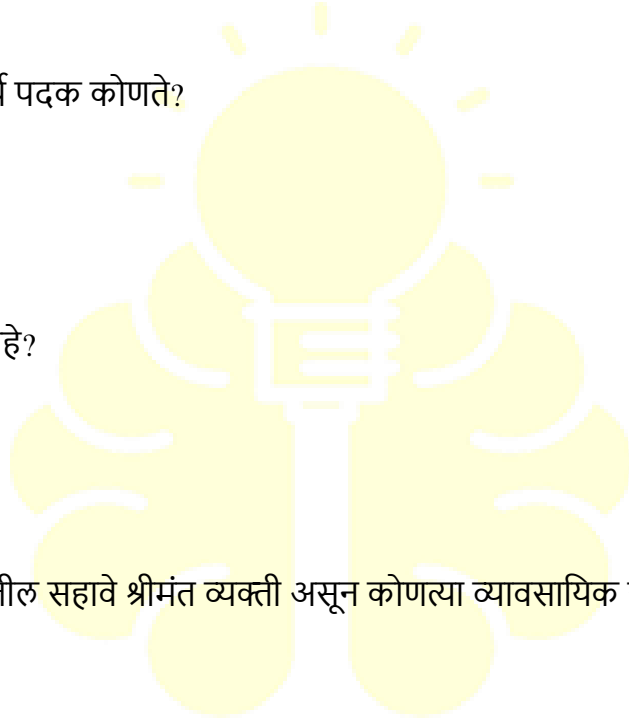

gkinmarathi.com

27. ब्रिटनमधील ऍशडेन पुरस्कार हा कोणत्या ऊर्जा क्षेत्रातील संशोधनासाठी दिला जातो?
- A. पवन ऊर्जा  
**B. सौर ऊर्जा**  
 C. जैविक ऊर्जा  
 D. सागरी लाटांपासून ऊर्जा निर्मिती
28. WHO नुसार कोणते शहर हे जगातील सर्वात जास्त ध्वनिप्रदूषित शहर आहे?
- A. दिल्ली  
 B. न्यूयॉर्क  
 C. मुंबई  
**D. टोकियो**
29. महिला संरक्षणासाठी कौटुंबिक हिंसा अधिनियम, 2005 द्वारे महिलांना कोणता हक्क प्राप्त झाला?
- A. सुरक्षित नोकरी  
 B. सुरक्षितता आरोग्य  
 C. सुरक्षित ठेवली  
**D. सुरक्षित घर**
30. कॅनडा सरकार महाराष्ट्रातील कोणत्या एका धार्मिक स्थळाचा व शहराचा विकास करणार आहे त्याबाबत अचूक पर्याय ओळखा?
- A. शिर्डी  
**B. पंढरपूर**  
 C. कोल्हापूर  
 D. नाशिक
31. रेल्वेने आर.पी.एफ हे नाव बदलून काय ठेवले आहे?
- A. Railway Protection Police  
 B. Railway Protection Police Service  
 C. Railway Protection Police Force  
**D. Indian Railway Protection Force Service**
32. भारताची दुसरी भारतीय फिल्म आणि टेलिव्हिजन संस्था कोणत्या राज्यात स्थापन करण्यात येणार आहे?
- A. अरुणाचल प्रदेश**  
 B. आसाम  
 C. ओडिशा  
 D. मिझोराम
33. अभिनेते श्रीराम लागू यांनी लिहिलेले आत्मचरित्र कोणते?
- A. इथे ओशाळला मृत्यू  
 B. नटसम्राट  
 C. पिजरा  
**D. लमाण**

34. भारत सरकारने सायबर गुन्हाचा धोका कमी करण्यासाठी सायबर सेफ वुमन ही जनजागृती मोहीम कोणत्या दिवशी राबवली गेली?
- A. 3 नोव्हेंबर 2019  
B. 3 डिसेंबर 2019  
**C. 3 जानेवारी 2020**  
D. 21 मार्च 2020
35. भारतीय अंतराळ संशोधन संस्थेने पीएसएलव्ही ४० प्रक्षेपणाच्या माध्यमातून एकूण किती उपग्रह अंतराळात पाठवले होते?
- A. 22  
**B. 31**  
C. 30  
D. 34
36. महाराष्ट्राचे मुख्य माहिती आयुक्त कोण?
- A. संजय बर्वे  
B. अजय मेहता  
**C. सुमीत मल्लिक**  
D. विमल जुल्का
37. महाराष्ट्र सरकारने नुकतेच घोडागाडी(ghodazari) चे नवीन अभयारण्य घोषित केले ते कोणत्या जिल्ह्यात आहे?
- A. चंद्रपूर**  
B. अमरावती  
C. यवतमाळ  
D. बीड
38. कोणत्या बँकेने covid-19 विमा पॉलिसी सुविधा सुरू केली आहे?
- A. आर.बी.आय  
**B. एअरटेल पेमेंट बँक**  
C. एस.बी.आय  
D. यापैकी नाही
39. महाराष्ट्रात कोणत्या जिल्ह्यात रेल्वे डबे निर्मिती कारखाना उभारण्यास केंद्राने मंजूरी प्रदान केली?
- A. लातूर**  
B. नागपूर  
C. चंद्रपूर  
D. यापैकी नाही
40. नौदलात सामील झालेली स्कॉपीन श्रेणीतील करंज ही कितवी पाणबुडी ठरली?
- A. पहिली  
B. दुसरी  
**C. तिसरी**  
D. चौथी

41. 2020 पर्यंत आशियाई विकास बँकेचा सर्वाधिक कर्जदार देश कोणता ठरला?

- A. चीन
- B. पाकिस्तान
- C. भारत**
- D. यापैकी नाही

42. जम्मू-काश्मीर या केंद्रशासित प्रदेशाचे पहिले नायब राज्यपाल कोण झाले?

- A. गिरिषचंद्र मुर्मू**
- B. आर.के. माथूर
- C. गीता मित्तल
- D. मनोज सिन्हा

43. 1872 मध्ये आयोजित केलेली भारताची 2011 ची जनगणना ही कोणती जनगणना आहे?

- A. 12 वी
- B. 15 वी**
- C. 18 वी
- D. 20 वी

44. मिझोरामचे नवीन राज्यपाल कोण आहेत?

- A. पी. एस. श्रीधरण पिल्लई - आधीचे
- B. सत्यपाल मलिक
- C. राधाकृष्ण माथुर
- D. कंभापती हरिबाबु**

45. गोसीखुर्द प्रकल्प कोणत्या नदीवर बांधण्यात आला आहे?

- A. वर्धा
- B. गोदावरी
- C. वैनगंगा**
- D. यापैकी नाही

46. मी अन्नपूर्ण योजना कोणत्या राज्याने सुरु केली?

- A. महाराष्ट्र**
- B. आंध्र प्रदेश
- C. अरुणाचल प्रदेश
- D. राजस्थान

47. पंचायत राज व्यवस्था लागू करणारे महाराष्ट्र हे देशातील कितव्या क्रमांकाचे राज्य आहे?

- A. 9 वे**
- B. 13 वे
- C. 6 वे
- D. यापैकी नाही

48. कोणत्या शहरात स्वच्छतागृह या सांस्कृतिक महोत्सवाचे आयोजन करण्यात आले?

- A. वाराणसी**

- B. पुणे
- C. नागपूर
- D. यापैकी नाही

49. अमरावती जिल्ह्याच्या सध्याच्या पालकमंत्री कोण आहेत?

- A. यशोमतीताई ठाकूर
- B. नवनीत राणा
- C. सुलभाताई खोडके
- D. यापैकी नाही

50. तलाठ्यावर नजीकचे नियंत्रण कोणाचे आहे?

- A. मंडळ अधिकारी
- B. प्रांताधिकारी
- C. नायब तहसीलदार
- D. तहसीलदार

### Police bharti General Knowledge Questions in marathi

51. आंतरराष्ट्रीय वित्त निगमची स्थापना कधी झाली?

- A. 1965
- B. 1956
- C. 1960
- D. 1975

52. जागतिक हवामान संघटनेचे मुख्यालय कुठे आहे?

- A. बर्न
- B. जिनिव्हा
- C. रोम
- D. न्यूयॉर्क

53. जागतिक नागरी संरक्षण दिवस कधी साजरा केला जातो?

- A. 1 मार्च
- B. 12 मार्च
- C. 3 मार्च
- D. 12 जानेवारी

54. थॉमसन सीडलेस, गुलाबी, अनाबेशाही व बंगलोर पर्पल या..... च्या जाती आहेत?

- A. केळी
- B. संत्री
- C. द्राक्ष
- D. अननस

55. पगार हा शब्द कोणत्या भाषेतून मराठीत आलेला आहे?

- A. गुजराती



**B. पोर्तुगीज**

- C. फारशी
- D. इंग्रजी

56. प्राचार्यांकडून विद्यार्थ्यांना दंड आकारण्यात आला या वाक्यातील प्रयोग ओळखा?

- A. कर्तृकर्मसंकर प्रयोग
- B. समापन करावे
- C. नवीन कर्मणी**
- D. शक्य कर्मणी

57. सहा सोनेरी पाने या ग्रंथाचे लेखक कोण आहेत?

- A. वि. दा. सावरकर**
- B. आचार्य प्र. के. अत्रे
- C. वि.स. वाळिंबे
- D. दुर्गा भागवत

58. 'तू फारच चतुर आहेस' ही वाक्यरचना कोणत्या प्रकारचे आहे?

- A. आज्ञार्थी
- B. उद्गारार्थी
- C. विधानार्थी**
- D. प्रश्नार्थी

59. माणसांचा जमाव तसेच सैनिकांचा.....

- A. पथक
- B. तुकडी
- C. पलटण
- D. तिन्ही बरोबर**

60. तोबळा या शब्दाचा समानार्थी शब्द नसलेला शब्द ओळखा

- A. धष्टपुष्ट शरीर
- B. तोष**
- C. लंबक
- D. तुळई

61. आधुनिक मराठी कवितेचे जनक म्हणून कोणास ओळखले जाते?

- A. कुसुमाग्रज
- B. केशवसुत**
- C. माधव ज्युलियन
- D. ग्रेस

62. कोणत्या शहरात भारताचे पहिले राष्ट्रीय युद्ध स्मारक उभारले गेले आहे?

- A. चेन्नई
- B. मुंबई**

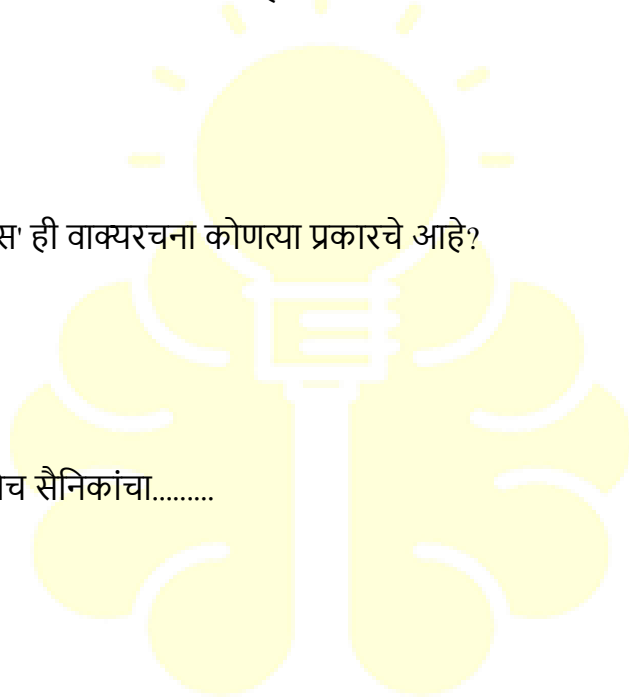

gkinmarathi.com

**C. दिल्ली**

D. कोलकाता

63. प्रदूषणरहित इलेक्ट्रॉनिक वाहनांना कोणत्या रंगाची नंबर प्लेट असते?

A. पिवळ्या

B. पांढऱ्या

**C. हिरव्या**

D. काळे

64. भारत सरकारच्या ऑपरेशन डिजिटल बोर्ड अंतर्गत देशातील सरकारी आणि अनुदानित शाळांमध्ये कोणत्या इयत्तेपासून डिजिटल बोर्ड असेल?

A. इयत्ता पाचवी

B. इयत्ता सातवी

**C. इयत्ता नववी**

D. इयत्ता अकरावी

65. महाराष्ट्रात सर्वात कमी काळ मुख्यमंत्री पद भूषविणारे व्यक्ती कोण ठरले आहेत?

**A. देवेंद्र फडवणीस**

B. वसंतराव नाईक

C. मारोतराव कन्नमवार

D. यापैकी नाही

66. मनोहर परिकर यांनी किती वेळा गोव्याचे मुख्यमंत्रीपद भूषविले?

A. तीन वेळा

**B. चार वेळा**

C. पाच वेळा

D. यापैकी नाही

67. नमस्ते थायलंड महोत्सवाची तिसरी आवृत्ती 2019 मध्ये कुठे संपली आहे?

A. मुंबई

B. नवी मुंबई

**C. नवी दिल्ली**

D. यापैकी नाही

68. आंध्रप्रदेश व तामिळनाडू च्या किनारी भागात एप्रिल २००९ मध्ये कोणत्या वादळाचा जोरदार तडाखा बसला?

A. चक्रीवादळ

B. फनी वादळ

**C. फनी वादळ**

D. यापैकी नाही

69. वंदे भारत एक्सप्रेस ची सुरुवात पंतप्रधान नरेंद्र मोदी यांनी केली. ही ट्रेन कुठून कुठपर्यंत धावते?

A. कन्याकुमारी ते काश्मीर

B. मुंबई ते कोलकाता

C. दिल्ली ते मुंबई

**D. दिल्ली ते वाराणसी**

70. राजस्थानमध्ये गुर्जर व अन्य चार जातींच्या लोकांना किती टक्के आरक्षण मंजूर झाले?

A. दहा टक्के

**B. पाच टक्के**

C. 20 टक्के

D. यापैकी नाही

71. कामुदी सौर ऊर्जा प्रकल्प हा एकाच ठिकाणी असलेला जगातील सर्वात मोठा सौर उर्जा प्रकल्प कोणत्या राज्यात आहे?

A. मध्य प्रदेश

B. उत्तर प्रदेश

**C. तामिळनाडू**

D. यापैकी नाही

72. ऑस्ट्रेलिया या देशाचे पंतप्रधान म्हणून खालीलपैकी कोणी शपथ घेतली आहे?

**A. स्कॉट मोरिसन**

B. मायकल मॅक्कोरॉक

C. मॅलकम टर्नबुक

D. यापैकी नाही

73. कोणत्या देशाकडून दूध आणि त्याच्या उत्पादनांच्या आयातीवर भारत सरकारने बंदी घातली आहे?

A. पाकिस्तान

B. जर्मनी

**C. चीन**

D. यापैकी नाही

74. हवामान खात्याच्या संशोधनातील निष्कर्षानुसार जगातील सर्वाधिक तापमान कोणत्या शहराचे असते?

A. मराठवाडा

B. औरंगाबाद

**C. चंद्रपूर**

D. नागपूर

75. गड संवर्धन समिती व पुरातत्त्व विभागातद्वारे महाराष्ट्रातील किती किल्ल्यांना संरक्षित स्मारक घोषित करण्यात आले?

A. 58

B. 66

**C. 57**

D. 59

76. रिझर्व बँकेत द्वारे छापण्यात येणाऱ्या नवीन वीस रुपयांच्या नोटांवर कोणते छायाचित्र आहे?

A. मंगळ यान

**B. वेरूळची लेणी**

- C. विजय स्तंभ  
D. यापैकी नाही

77. राष्ट्रीय जैवइंधन धोरणाची अंमलबजावणी करणारे देशातील पहिले राज्य कोणते?

- A. केरळ  
B. हरियाणा  
C. महाराष्ट्र  
**D. राजस्थान**

78. महाराष्ट्रात पहिला कोरोना रुग्ण पुणे जिल्ह्यात कधी आढळाला?

- A. 9 मार्च 2020**  
B. 20 मार्च 2020  
C. 21 मार्च 2020  
D. 9 फेब्रुवारी 2020

79. 2014 मध्ये श्री नरेंद्र मोदी यांनी पंतप्रधान पदाचा पदभार स्वीकारल्यानंतर कोणत्या देशाला सर्वप्रथम भेट दिली?

- A. ब्राझील  
B. काशी  
C. जपान  
**D. भूतान**

80. 8 नोव्हेंबर 2016 रोजी 500 व 1000 च्या नोटांवर नोटबंदी ची घोषणा करून पंतप्रधान नरेंद्र कोणत्या देशाच्या दौऱ्यावर गेले होते?

- A. अमेरिका  
B. चीन  
**C. जपान**  
D. भूतान

81. दासबोध ग्रंथाचे कर्ते कोण?

- A. संत तुकाराम  
**B. समर्थ रामदास**  
C. संत ज्ञानेश्वर  
D. संत एकनाथ

82. महात्मा फुले यांनी..... या ग्रंथाद्वारे आपले विचार मांडले?

- A. शेतकऱ्यांचा आसूड  
B. गुलामगिरी  
C. सार्वजनिक सत्यधर्म  
**D. वरील सर्व**

83. 'रास्त गोप्तार' म्हणजे 'खरी बातमी' या नावाचे साप्ताहिक..... यांनी सुरू केले?

- A. राजा राम मोहन रॉय

**B. दादाभाई नौरोजी**

- C. स्वामी श्रद्धानंद  
D. रवींद्रनाथ टागोर

84. BRICS च्या नवीन विकास बँकेचे मुख्यालय कुठे असेल?

- A. ढाका  
B. बीजिंग  
**C. शांघाय**  
D. मुंबई

85. .... यांच्या मते १८५७ चा उठाव म्हणजे ' भारतीयांचे पहिले स्वातंत्र्य युद्ध' होय?

- A. अशोक मेहता  
**B. वि. दा. सावरकर**  
C. एस. एन. सेन  
D. रियासतदार सरदेसाई

86. ती गाणे गाते या वाक्यातील प्रयोग ओळखा?

- A. सकर्मक कर्तरी**  
B. अकर्मक कर्तरी  
C. कर्मणी  
D. भावे

87. आकुंचन या शब्दाचा विरुद्धार्थी शब्द ओळखा?

- A. आक्रसणे  
**B. प्रसरण**  
C. कंपन  
D. आंदोलन

88. हिरण्य या शब्दास समानार्थी शब्द कोणता?

- A. तांबे  
**B. सोने**  
C. चांदी  
D. लोह

89. विरुद्धार्थी शब्द निवडा. अक्षर

- A. निरक्षर  
**B. क्षर**  
C. साक्षर  
D. शब्द

90. वाक्याचा प्रकार ओळखा. ढग एवढे गर्जत आहेत तर कदाचित पाऊस येईल?

- A. आज्ञार्थी  
**B. विध्यर्थी**

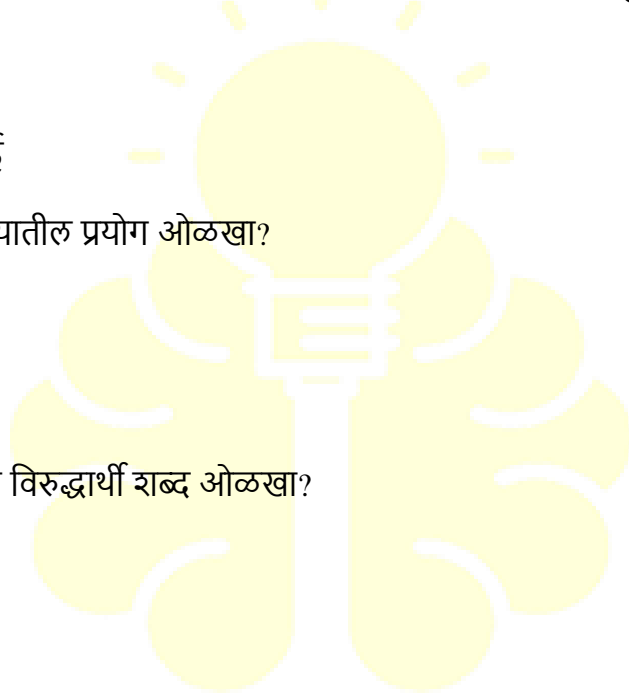

[gkinmarathi.com](http://gkinmarathi.com)

**C. संकेतार्थी****D. प्रश्नार्थी**

91. डोळ्यांवर धुंदी चढणे वाक्प्रचाराचा अर्थ ओळखा?

- A. नजर बंदी करणे
- B. अस्तीतवहीन होणे

**C. गर्वने माजणे**

- D. परतफेड करणे

92. कोणते राष्ट्रीय उद्यान आसाम मध्ये आहे?

**A. काझीरंगा**

- B. बेटला
- C. पेंच
- D. नागरहोल

93. घटनेतील कोणत्या कलमान्वये घटक राज्यात राष्ट्रपती राजवट घोषित करता येते?

- A. 358
- B. 360
- C. 356**
- D. 352

94. अनुवंशिकतेचा सिद्धांत कोणी मांडला?

- A. मेंडेल**
- B. डार्विन
- C. लॅमार्क
- D. न्यूटन

95. ग्रँड टंक रोड ने कोणती दोन शहरे जोडली आहेत?

- A. दिल्ली- आग्रा
- B. अमृतसर- कोलकाता**
- C. दिल्ली- मुंबई
- D. दिल्ली- चेन्नई

96. भगतसिंग, राजगुरू, सुखदेव यांना कोणत्या वर्षी फाशी देण्यात आली?

- A. 1931=
- B. 1930
- C. 1927
- D. 1934

97. 'मीन कैम्फ' हे कोणाचे आत्मचरित्र आहे?

- A. मुसोलिनी
- B. स्टॅलिन
- C. हिटलर**
- D. लेनिन

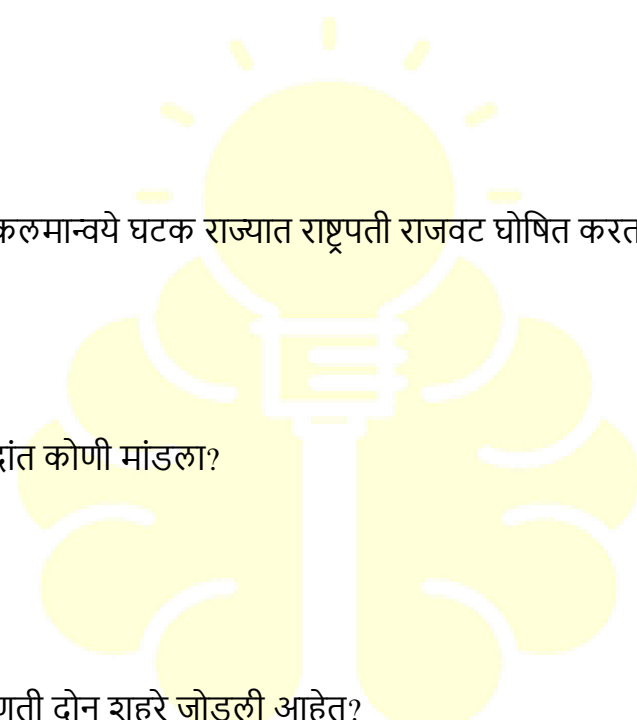

[gkinmarathi.com](http://gkinmarathi.com)

98. 1908 मध्ये राजद्रोहाच्या आरोपाखाली शिक्षा होणारे पहिले भारतीय कोण?

- A. महात्मा गांधी
- B. लोकमान्य टिळक**
- C. सरदार पटेल
- D. लाला लजपतराय

99. प्रश्नचिन्हाच्या ठिकाणी येणारे पद ओळखा?

CAT ECU GEV IGW KIX ?

- A. MIK
- B. LKY
- C. MKY**
- D. LMY

100. कोणती संख्या पुढील संख्या श्रेणीतील प्रश्नचिन्हाच्या जागी टाकता येईल?

0,1,5,5,10,9,15...?

- A. 9
- B. 15
- C. 13**
- D. 17

101. पुढील अक्षरश्रेणी पूर्ण करा?

VXZ QSU LNP GIK ?

- A. ACF
- B. FHI
- C. KMO
- D. BDF**

102. जर CAR शब्द ५३२० असा लिहितात तर Y कसा लिहावा?

- A. 25
- B. 26
- C. 27**
- D. 28

103. क्षमदर्शकाचा शोध कोणी लावला?

- A. एडिसन
- B. झॅकरीअस जॉन्सन**
- C. रॉबर्ट हूक
- D. रॉबर्ट ब्राऊन

104. इतिश्री करणे म्हणजे.....

- A. श्रीगणेशा करणे
- B. सुरुवात करणे
- C. शेवट करणे**
- D. मध्ये थांबणे

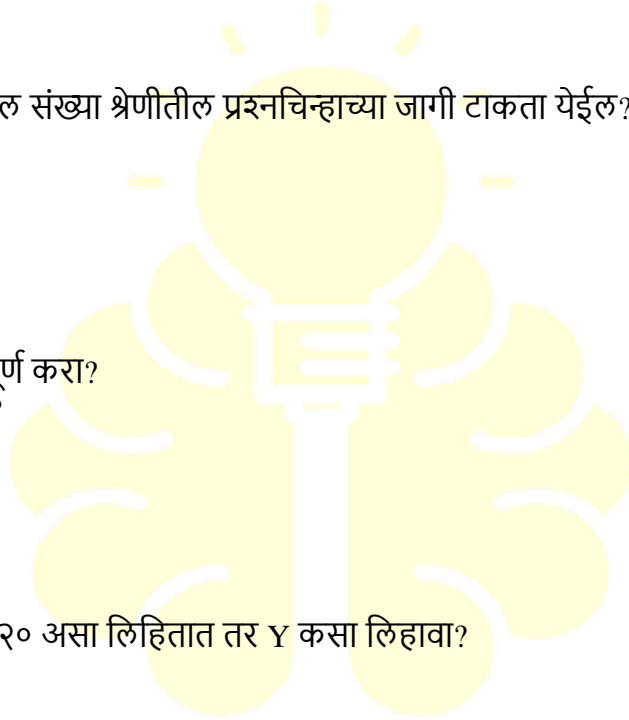

gkinmarathi.com

105. भारतातील पहिली मोनोरेल चालवणारी महिला कोण?

- A. जुईली भंडारे
- B. अमृता मनोत्रा
- C. लक्ष्मी जोसेफ
- D. मोनिका पटेल

106. नवीन निर्माण करण्यात आलेल्या तेलंगणाचा क्षेत्रफळानुसार भारतात कितवा क्रमांक लागतो?

- A. बारावा
- B. अकरावा
- C. तेरावा
- D. नववा

107. यवतमाळ जिल्ह्याला महाराष्ट्रातील किती जिल्ह्यांच्या सीमा स्पर्श करतात?

- A. 5
- B. 6
- C. 7
- D. 8

108. महाराष्ट्र राज्य निवडणूक आयोगाची स्थापना कधी झाली?

- A. 10 डिसेंबर 1993
- B. 25 एप्रिल 1926
- C. 26 एप्रिल 1994
- D. 1 मे 1960

109. भारत देशाने पृथ्वीवरील किती टक्के भाग व्यापला आहे?

- A. 2.4 %
- B. 3.5 %
- C. 10.5 %
- D. 25.50 %

110. आशिया खंडातील कोणता पुरस्कार प्रति नोबेल म्हणून ओळखला जातो?

- A. जीवन गौरव
- B. पद्मभूषण
- C. मॅगसेसे
- D. जमनालाल बजाज

111. हरिजन साप्ताहिक कोणी सुरू केले?

- A. महात्मा फुले
- B. डॉक्टर बाबासाहेब आंबेडकर
- C. सरदार पटेल
- D. महात्मा गांधी

112. जगातील आकारमानाने सर्वात मोठा देश कोणता?

- A. भारत
- B. चीन



- C. ब्राझील  
D. रशिया

113. भारतात रेल्वे ची सुरुवात कधी झाली?

- A. 1754  
B. 1853  
C. 1852  
D. 1905

114. अठरा गुणांचा खंडोबा म्हणजे कोण?

- A. दरिद्री माणूस  
B. लबाड माणूस  
C. सज्जन माणूस  
D. साक्षर माणूस

115. दोन नद्यांमधील प्रदेशास काय म्हणतात?

- A. संगम  
B. त्रिभुज प्रदेश  
C. दुआब  
D. खाडी

116. राष्ट्रपती निवड करण्याच्या प्रक्रियेत खालीलपैकी कोणाचा सहभाग नसतो?

- A. लोकसभा सदस्य  
B. राज्यसभा सदस्य  
C. विधानसभा सदस्य  
D. विधान परिषद सदस्य

117. भारतात रब्बी हंगामात सर्वात जास्त क्षेत्र पुढीलपैकी कोणत्या पिकाखाली असते?

- A. ज्वारी  
B. गहू  
C. हरभरा  
D. बाजरी

118. माऊंट एव्हरेस्ट चे सर्वोच्च शिखर सर करणारी जगातील पहिली अपंग महिला कोण?

- A. अरुणिमा सिन्हा  
B. तामे वात्राबे  
C. अलका धुपकर  
D. यापैकी नाही

119. रब्बी हंगाम म्हणजे.....

- A. उन्हाळ्यातील हंगाम  
B. हिवाळी हंगाम  
C. पावसाळी हंगाम  
D. सर्व ऋतु मिळून आलेला हंगाम

gkinmarathi.com

120. .... हे आर्य समाजाच्या कार्याशी संबंधित नव्हते?

- A. लाला लाजपत राय
- B. लाला हंसराज
- C. स्वामी श्रद्धानंद
- D. केशवचंद्र सेन

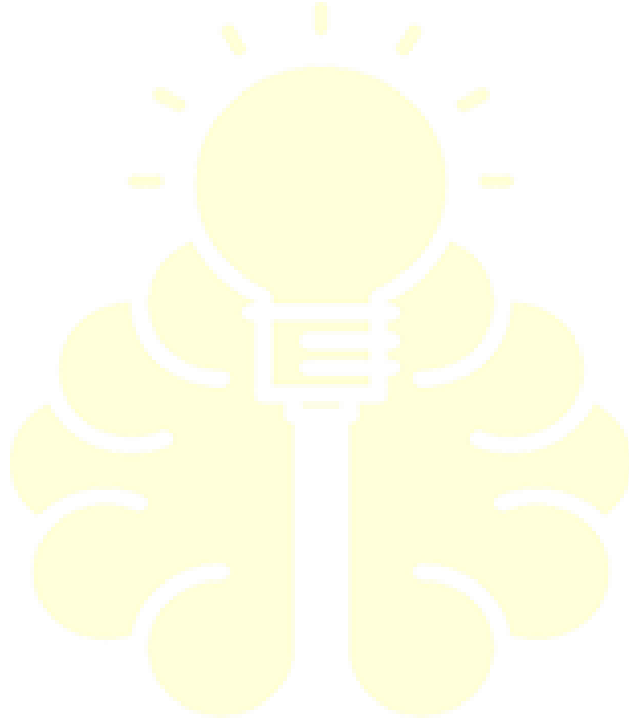

[gkinmarathi.com](http://gkinmarathi.com)